BWM

Konstruktions-Systeme
für den Fassadenbau
Design systems for
facade construction

Kreis- und Stadtsparkasse Speyer

Montagefirma Facade-mounting company	**Fassadentechnik Schmidt GmbH** **Eppelheim**
Bekleidung Cladding	**Granit** Granite
BWM System BWM system	**ATK 103 + ATK 100 Minor**
Architekt Architect	**Weickenmeier** **Speyer**

BWM
Dübel + Montagetechnik GmbH

Ernst-Mey-Straße 1
D-70771 Leinfelden-Echterdingen

T +49 711 90313-0 · F +49 711 90313-20
info@bwm.de · www.bwm.de

BWM

Konstruktions-Systeme
für den Fassadenbau
Design systems for
facade construction

Neubau Zentrale Polizeitechnische Dienste Duisburg

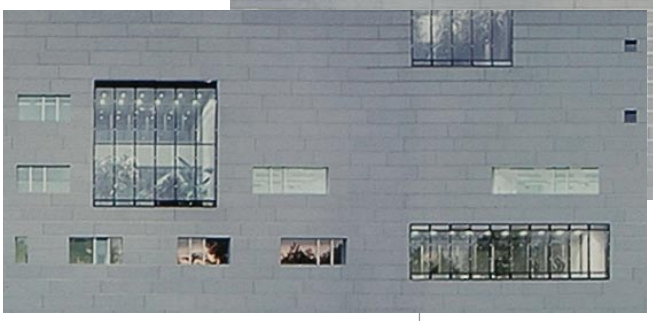

Deutscher Fassadenpreis 2004
für VHF
German Facade Award 2004
for ventilated rain screen facades

Montagefirma Facade-mounting company	**SIKO Fassadenbau GmbH + Co. KG** **Minden**
Bekleidung Cladding	**Faserzement** Fibre-cement
BWM System BWM system	**ATK 103 + ATK 100 Minor**
Architekt Architect	**Schuster** **Düsseldorf**

BWM
Dübel + Montagetechnik GmbH

Ernst-Mey-Straße 1
D-70771 Leinfelden-Echterdingen

T +49 711 90313-0 · F +49 711 90313-20
info@bwm.de · www.bwm.de

01.2007 DE

BWM

Medien- und Kulturzentrum Bergheim

Konstruktions-Systeme für den Fassadenbau
Design systems for facade construction

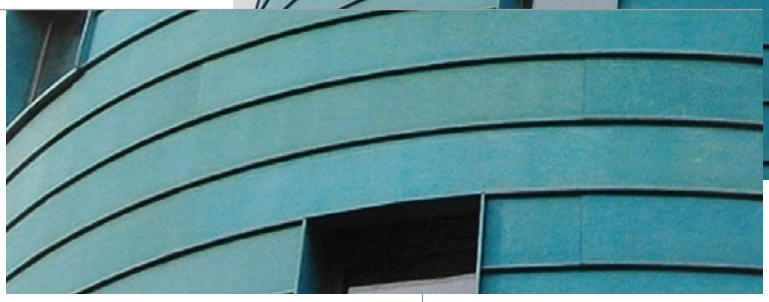

Montagefirma Facade-mounting company	**Lothar Wählen Bedachungen Aachen**
Bekleidung Cladding	**Kupfer TECU-Patina** Copper TECU-Patina
BWM System BWM system	**ATK 100 Minor**
Architekt Architect	**H. Zander-Busmann-Haberer**

BWM
Dübel + Montagetechnik GmbH

Ernst-Mey-Straße 1
D-70771 Leinfelden-Echterdingen

T +49 711 90313-0 · F +49 711 90313-20
info@bwm.de · www.bwm.de

BWM

Konstruktions-Systeme
für den Fassadenbau
Design systems for
facade construction

Centro Direzionale Toscanini Modena

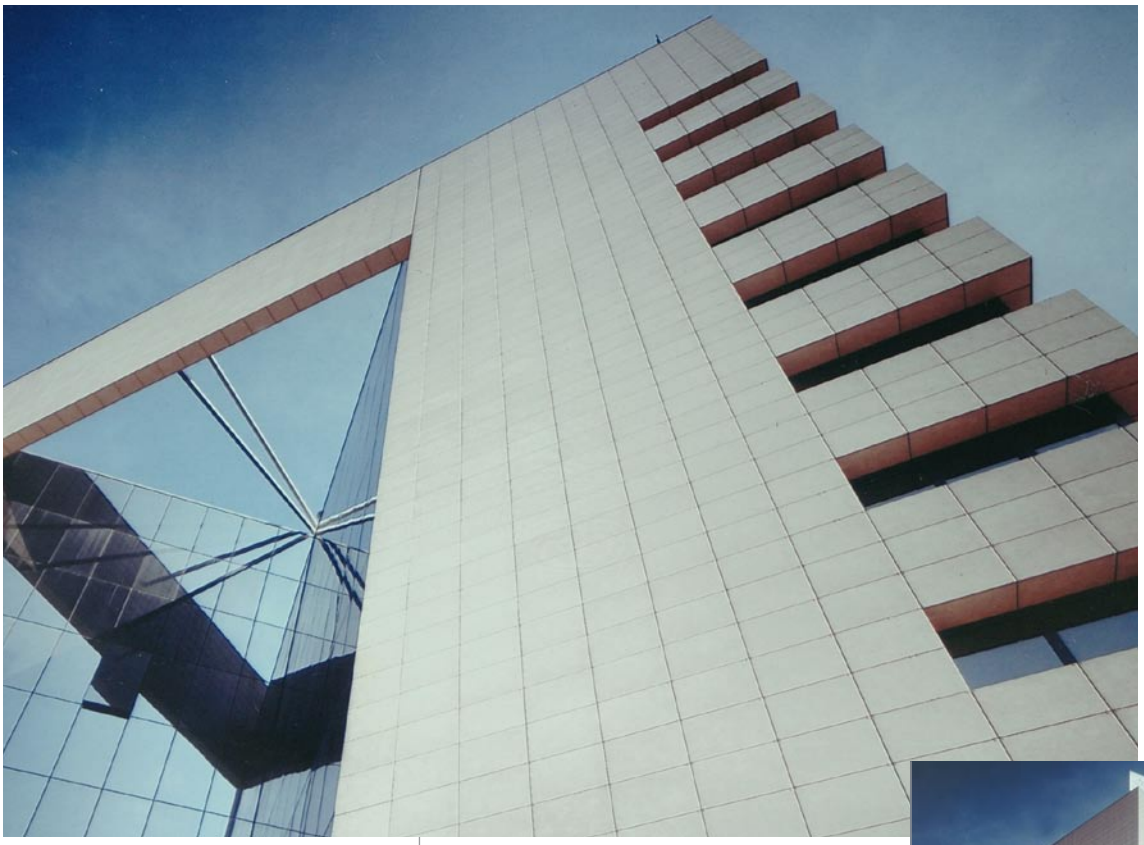

Montagefirma Facade-mounting company	**Aliva Chimica e Sistemi S.R.L.** **San Mauro Pascoli**
Bekleidung Cladding	**Keramik (Gres)** Ceramics (Gres)
BWM System BWM system	**ATK 103 + ATK 100 Minor**
Architekt Architect	**Studio AR Associati**

BWM
Dübel + Montagetechnik GmbH

Ernst-Mey-Straße 1
D-70771 Leinfelden-Echterdingen

T +49 711 90313-0 · F +49 711 90313-20
info@bwm.de · www.bwm.de

BWM

Konstruktions-Systeme
für den Fassadenbau
Design systems for
facade construction

Bluhmod
Köln-Porz

Montagefirma Facade-mounting company	**Verelst Industriebau GmbH** **Würselen**
Bekleidung Cladding	**Capatect Naturstein Leichtfassade und Alu-Welle** Capatect natural stone composite system and corrugated aluminium
BWM System BWM system	**ATK 103 + ATK 100 Minor**

BWM
Dübel + Montagetechnik GmbH

Ernst-Mey-Straße 1
D-70771 Leinfelden-Echterdingen

T +49 711 90313-0 · F +49 711 90313-20
info@bwm.de · www.bwm.de

01.2007 DE

BWM

Studentenwerk Leipzig
Wohnanlage Nürnberger Straße

Konstruktions-Systeme
für den Fassadenbau
Design systems for
facade construction

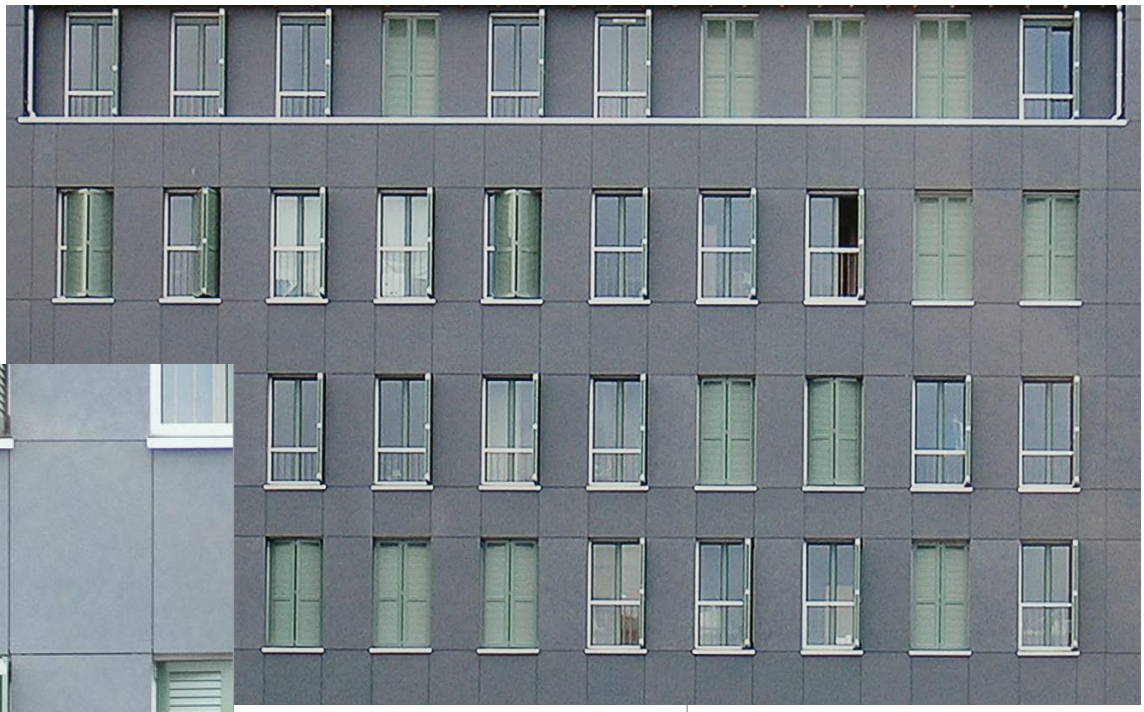

Montagefirma Facade-mounting company	**Fassadentechnik Hohenossig GmbH**
Bekleidung Cladding	**Faserzement** Fibre-cement
BWM System BWM system	**ATK 100 Minor**
Architekt Architect	**Leipzig-Bau Friedrich, Gutsfeld Wadewitz**

BWM
Dübel + Montagetechnik GmbH

Ernst-Mey-Straße 1
D-70771 Leinfelden-Echterdingen

T +49 711 90313-0 · F +49 711 90313-20
info@bwm.de · www.bwm.de

BWM

Konstruktions-Systeme
für den Fassadenbau
Design systems for
facade construction

Klinikum
Friedrich-Schiller-Universität
Jena

Montagefirma Facade-mounting company	**Schreiner Weisheit GmbH** **Oberschönau**
Bekleidung Cladding	**HPL-Trespa** HPL-Trespa
BWM System BWM system	**ATK 103**
Architekt Architect	**HWP Planungsgesellschaft mbH** **Jena**

BWM
Dübel + Montagetechnik GmbH

Ernst-Mey-Straße 1
D-70771 Leinfelden-Echterdingen

T +49 711 90313-0 · F +49 711 90313-20
info@bwm.de · www.bwm.de

BWM

Konstruktions-Systeme
für den Fassadenbau
Design systems for
facade construction

Hertie Kaufhaus Konstanz

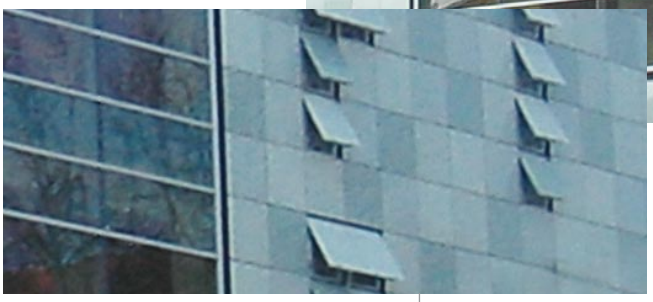

Montagefirma Montagefirma	**Fassadentechnik Schmidt GmbH** **Eppelheim**
Bekleidung Bekleidung	**Glas emailliert** Glass enamelled
BWM-System BWM-System	**ATK 102**
Architekt Architekt	**Gatermann + Schossig** **Köln**

BWM
Dübel + Montagetechnik GmbH

Ernst-Mey-Straße 1
D-70771 Leinfelden-Echterdingen

T +49 711 90313-0 · F +49 711 90313-20
info@bwm.de · www.bwm.de

01.2007 DE

BWM

Konstruktions-Systeme
für den Fassadenbau
Design systems for
facade construction

Altenheim St. Michael Donaueschingen

Montagefirma Facade-mounting company	**E. W. Gohl** **Singen**
Bekleidung Cladding	**Faserzement** Fibre-cement
BWM System BWM system	**ATK 103 V + ATK 100 Minor**
Architekt Architect	**Michael Holzenbein** **Donaueschingen**

BWM
Dübel + Montagetechnik GmbH

Ernst-Mey-Straße 1
D-70771 Leinfelden-Echterdingen

T +49 711 90313-0 · F +49 711 90313-20
info@bwm.de · www.bwm.de

BWM

Hugo Boss
Metzingen

Konstruktions-Systeme
für den Fassadenbau
Design systems for
facade construction

Montagefirma Facade-mounting company	**Schneider Fassaden GmbH & Co.** **Rheinstetten**
Bekleidung Cladding	**Alucobond SZ 20** Alucobond SZ 20
BWM System BWM system	**ATK 101**
Architekt Architect	**Riele + Partner** **Reutlingen**

BWM
Dübel + Montagetechnik GmbH

Ernst-Mey-Straße 1
D-70771 Leinfelden-Echterdingen

T +49 711 90313-0 · F +49 711 90313-20
info@bwm.de · www.bwm.de

BWM

Bildungswerk der Sächsischen Wirtschaft e.V.

Konstruktions-Systeme für den Fassadenbau
Design systems for facade construction

Deutscher Fassadenpreis 2004 für VHF
German Facade Award 2004 for ventilated rain screen facades

Montagefirma Facade-mounting company	**G + H Montage Dresden**
Bekleidung Cladding	**Faserzement** Fibre cement
BWM System BWM system	**ATK 100 Minor**
Architekt Architect	**Heinle, Wischer + Partner Dresden**

BWM
Dübel + Montagetechnik GmbH

Ernst-Mey-Straße 1
D-70771 Leinfelden-Echterdingen

T +49 711 90313-0 · F +49 711 90313-20
info@bwm.de · www.bwm.de

01.2007 DE

BWM

Konstruktions-Systeme
für den Fassadenbau
Design systems for
facade construction

Roche Diagnostics Mannheim

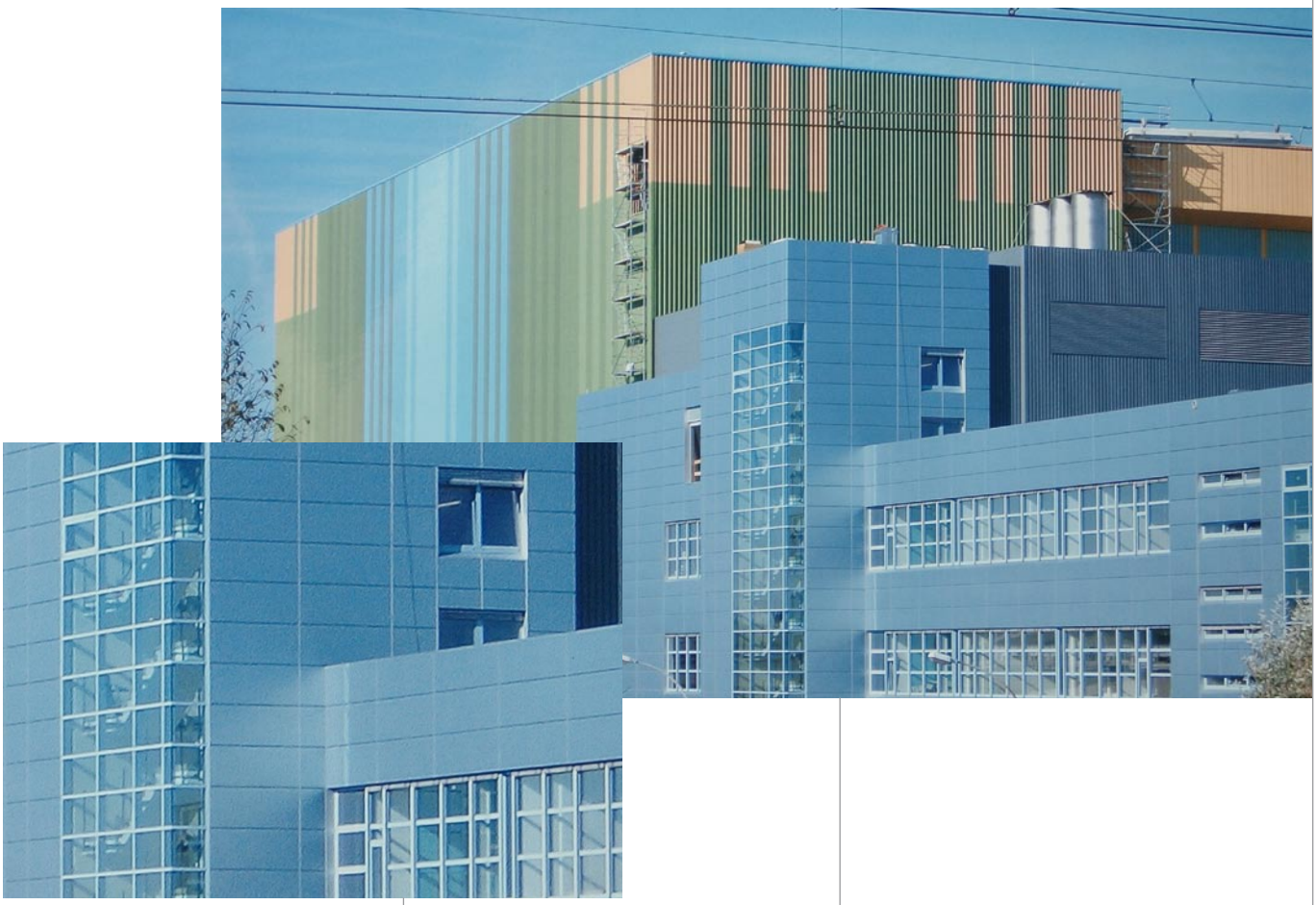

Montagefirma Facade-mounting company	**Gebr. Neuner KG** **Mannheim**
Bekleidung Cladding	**Aluminium** Aluminium
BWM System BWM system	**ATK 100 Minor**
Architekt Architect	**Lützel + Degott** **Ludwigshafen**

BWM
Dübel + Montagetechnik GmbH

Ernst-Mey-Straße 1
D-70771 Leinfelden-Echterdingen

T +49 711 90313-0 · F +49 711 90313-20
info@bwm.de · www.bwm.de

BWM

Märkisches Zentrum Berlin

Konstruktions-Systeme für den Fassadenbau
Design systems for facade construction

Montagefirma Facade-mounting company	**Höhne, Schmidt & Co. Fassaden GmbH, Guhrow**
Bekleidung Cladding	**Alucobond SZ 20** Alucobond SZ 20
BWM System BWM system	**ATK 101**
Architekt Architect	**Alexander Kolbe Schraml + Partner, Berlin**

BWM
Dübel + Montagetechnik GmbH

Ernst-Mey-Straße 1
D-70771 Leinfelden-Echterdingen

T +49 711 90313-0 · F +49 711 90313-20
info@bwm.de · www.bwm.de

BWM

Ferdinand-Porsche-Straße Frankfurt

Konstruktions-Systeme für den Fassadenbau
Design systems for facade construction

Montagefirma Facade-mounting company	**Willi Steinbeck Baudekoration GmbH Groß-Zimmern**
Bekleidung Cladding	**Capatect Naturstein Leichtfassade** Capatect natural stone composite system
BWM System BWM system	**ATK 103 + ATK 100 Minor**
Architekt Architect	**Eva Upas Frankfurt**

BWM
Dübel + Montagetechnik GmbH

Ernst-Mey-Straße 1
D-70771 Leinfelden-Echterdingen

T +49 711 90313-0 · F +49 711 90313-20
info@bwm.de · www.bwm.de

BWM

PEC Düsseldorf

Konstruktions-Systeme
für den Fassadenbau
Design systems for
facade construction

Montagefirma Facade-mounting company	**Ernst Weirich GmbH** **Essen**
Bekleidung Cladding	**Rheinzink Horizontalpaneel** Rheinzink panels
BWM System BWM system	**ATK 100 Minor + ATK 101**
Architekt Architect	**Wansleben Architekten** **Köln**

BWM
Dübel + Montagetechnik GmbH

Ernst-Mey-Straße 1
D-70771 Leinfelden-Echterdingen

T +49 711 90313-0 · F +49 711 90313-20
info@bwm.de · www.bwm.de

01.2007 DE

BWM

Konstruktions-Systeme
für den Fassadenbau
Design systems for
facade construction

Kantoorgebouw «Paris» de Breda, NL

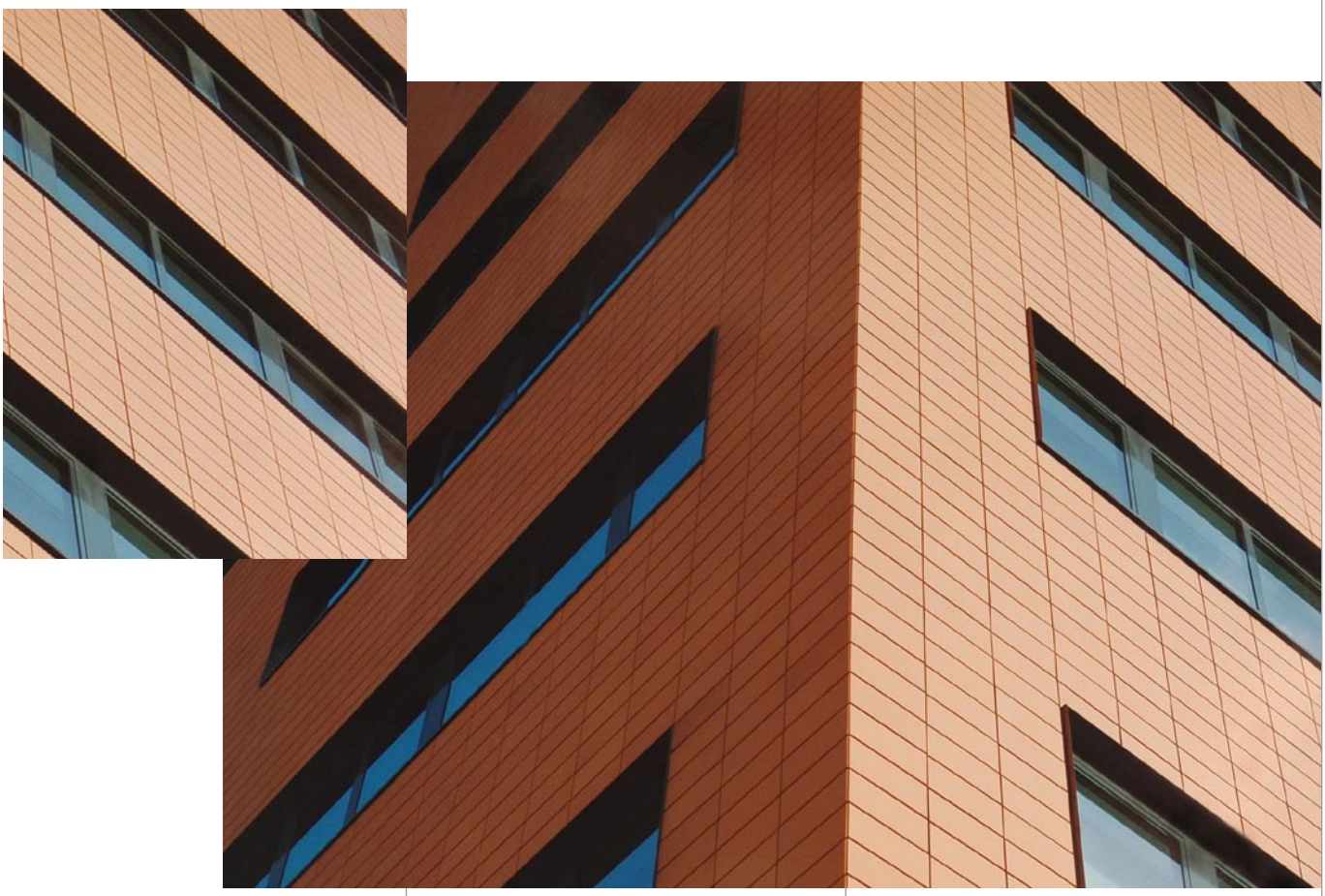

Montagefirma Facade-mounting company	**Schipper Gevel Techniek b.v.** **BZ Eemnes**
Bekleidung Cladding	**Möding Ziegelfassade** Möding terracotta
BWM System BWM system	**ATK 100 Minor**
Architekt Architect	**Multiplan Projectonwikkeling b.v.** **te s'Hertogenbosch**

BWM
Dübel + Montagetechnik GmbH

Ernst-Mey-Straße 1
D-70771 Leinfelden-Echterdingen

T +49 711 90313-0 · F +49 711 90313-20
info@bwm.de · www.bwm.de

01.2007 DE

BWM

Geschäftshaus Gmünd

Konstruktions-Systeme
für den Fassadenbau
Design systems for
facade construction

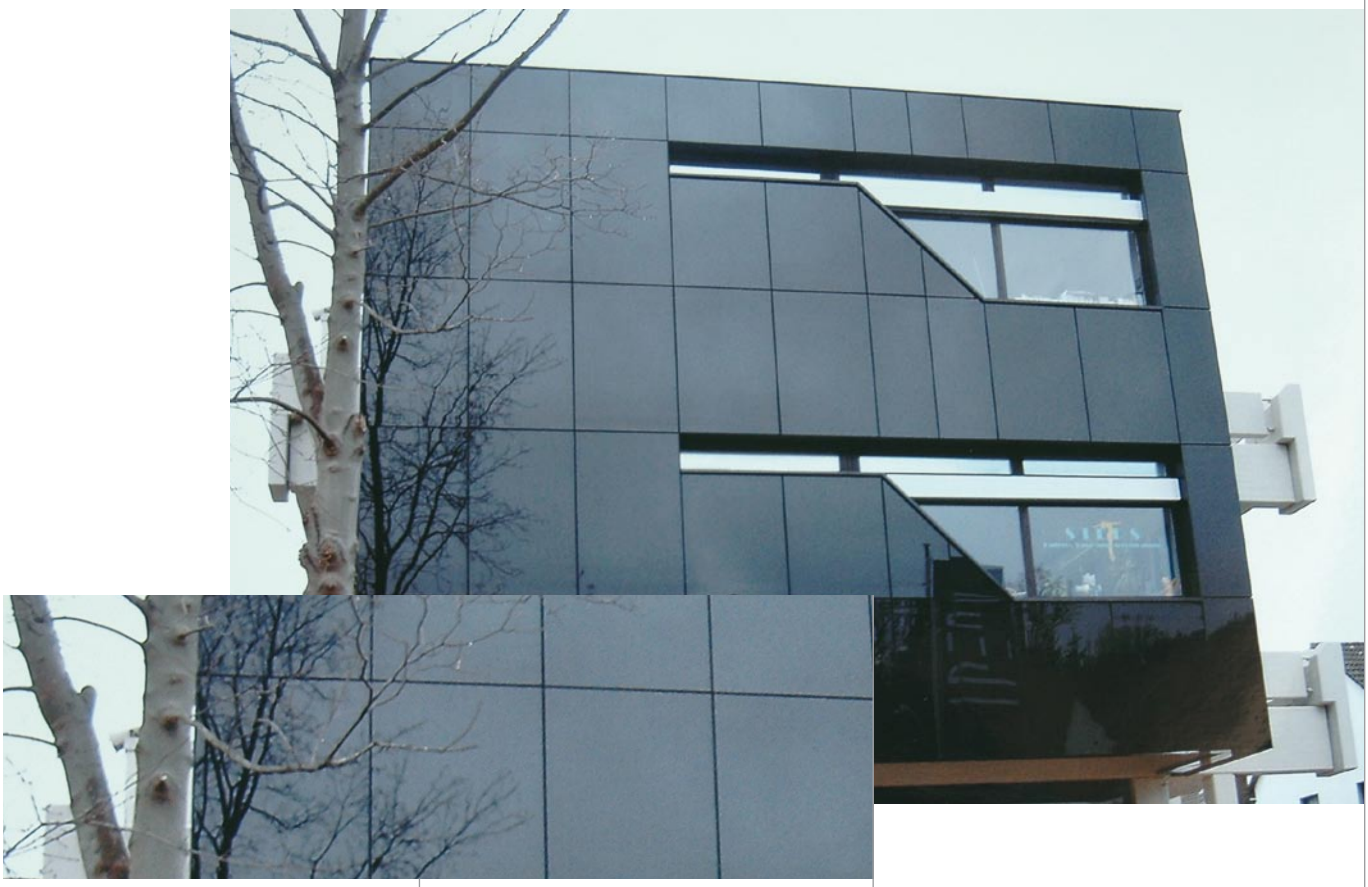

Montagefirma Facade-mounting company	**Klaus Groesdonk Fassaden GmbH** **Duisburg**
Bekleidung Cladding	**Verotec Creativ mit Glasoberfläche** Verotec Creativ, glass finsh
BWM System BWM system	**ATK 103 + ATK 100 Minor**
Architekt Architect	**Ursula Gotthard** **Landschaftsarchitektin, Hannover**

BWM
Dübel + Montagetechnik GmbH

Ernst-Mey-Straße 1
D-70771 Leinfelden-Echterdingen

T +49 711 90313-0 · F +49 711 90313-20
info@bwm.de · www.bwm.de

BWM

Konstruktions-Systeme
für den Fassadenbau
Design systems for
facade construction

Altenwohnheim
an den Wiesen, Duisburg

Montagefirma Facade-mounting company	**Klaus Groesdonk Fassaden GmbH** **Duisburg**
Bekleidung Cladding	**Faserzement** Fibre cement
BWM System BWM system	**ATK 103 + ATK 100 Minor**
Architekt Architect	**Peter A. Poelzig** **Duisburg**

BWM
Dübel + Montagetechnik GmbH

Ernst-Mey-Straße 1
D-70771 Leinfelden-Echterdingen

T +49 711 90313-0 · F +49 711 90313-20
info@bwm.de · www.bwm.de

BWM

Konstruktions-Systeme
für den Fassadenbau
Design systems for
facade construction

Schule für Erziehungshilfe Velbert

Montagefirma Facade-mounting company	**Fassaden und Metallbau GmbH Oberhausen**
Bekleidung Cladding	**Resoplan, Alucobond** Resoplan, Alucobond
BWM System BWM system	**ATK 100 Minor**
Architekt Architect	**Roland Dom Köln**

BWM
Dübel + Montagetechnik GmbH

Ernst-Mey-Straße 1
D-70771 Leinfelden-Echterdingen

T +49 711 90313-0 · F +49 711 90313-20
info@bwm.de · www.bwm.de

BWM

Konstruktions-Systeme
für den Fassadenbau
Design systems for
facade construction

Grund-, Haupt- und Realschule Bevern

Montagefirma Facade-mounting company	**Negenborner Dachdecker**
Bekleidung Cladding	**Faserzement** Fibre-cement
BWM System BWM system	**ATK 100 Minor**
Architekt Architect	**A. Storms, H. Bolte und Partner** **Holzminden**

BWM
Dübel + Montagetechnik GmbH

Ernst-Mey-Straße 1
D-70771 Leinfelden-Echterdingen

T +49 711 90313-0 · F +49 711 90313-20
info@bwm.de · www.bwm.de

BWM

Konstruktions-Systeme
für den Fassadenbau
Design systems for
facade construction

Galerie für zeitgenössische Kunst, Leipzig

Montagefirma Facade-mounting company	**Koldt Fassadenbau Leipzig**
Bekleidung Cladding	**Faserzement** Fibre-cement
BWM System BWM system	**ATK 103**
Architekt Architect	**Prof. Peter Kulka**

BWM
Dübel + Montagetechnik GmbH

Ernst-Mey-Straße 1
D-70771 Leinfelden-Echterdingen

T +49 711 90313-0 · F +49 711 90313-20
info@bwm.de · www.bwm.de

BWM

Bürohaus

Konstruktions-Systeme
für den Fassadenbau
Design systems for
facade construction

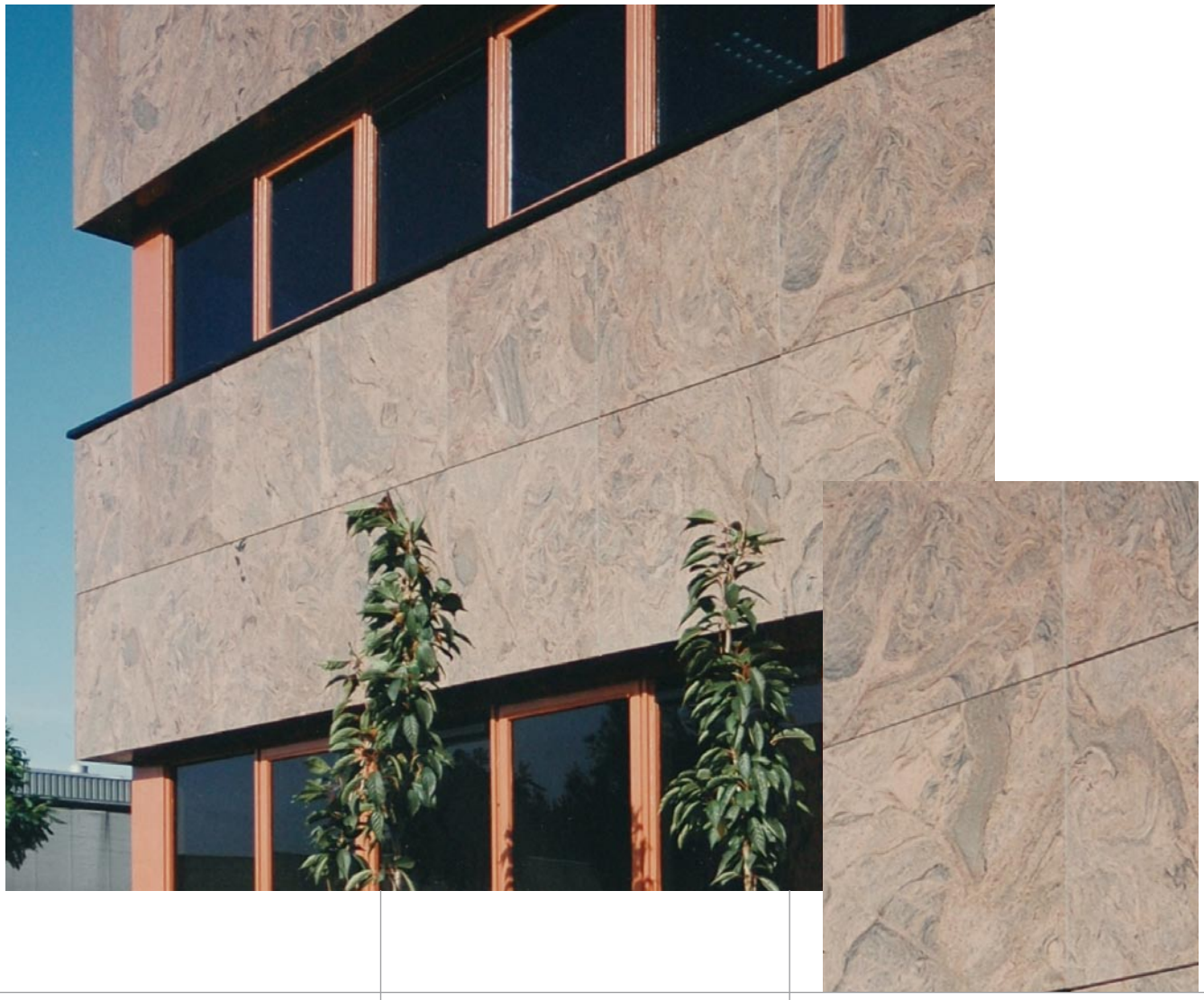

Montagefirma Facade-mounting company	**Schipper Gevel Techniek b.v., BZ Eemnes**
Bekleidung Cladding	**Naturstein** Natural stone
BWM System BWM system	**ATK 103 + ATK 100 Minor**

BWM
Dübel + Montagetechnik GmbH

Ernst-Mey-Straße 1
D-70771 Leinfelden-Echterdingen

T +49 711 90313-0 · F +49 711 90313-20
info@bwm.de · www.bwm.de

BWM

Israelische Botschaft Berlin

Konstruktions-Systeme für den Fassadenbau
Design systems for facade construction

Montagefirma Facade-mounting company	**Ness Bauklempnerei GmbH Berlin**
Bekleidung Cladding	**Kupfer TECU-Patina** Copper TECU-Patina
BWM System BWM system	**ATK 100 Minor**
Architekt Architect	**Orit Willenberg Giladi Tel Aviv**

BWM
Dübel + Montagetechnik GmbH

Ernst-Mey-Straße 1
D-70771 Leinfelden-Echterdingen

T +49 711 90313-0 · F +49 711 90313-20
info@bwm.de · www.bwm.de

BWM

Konstruktions-Systeme
für den Fassadenbau
Design systems for
facade construction

Lapp
Stuttgart

Montagefirma Facade-mounting company	**Fassadentechnik Schmidt GmbH** **Eppelheim**
Bekleidung Cladding	**Glas emailliert** Glass enamelled
BWM System BWM system	**ATK 102 Minor**
Architekt Architect	**Carl H. Vetter** **Stuttgart**

BWM
Dübel + Montagetechnik GmbH

Ernst-Mey-Straße 1
D-70771 Leinfelden-Echterdingen

T +49 711 90313-0 · F +49 711 90313-20
info@bwm.de · www.bwm.de

BWM

Wilmersdorfer Straße Freiburg

Konstruktions-Systeme für den Fassadenbau
Design systems for facade construction

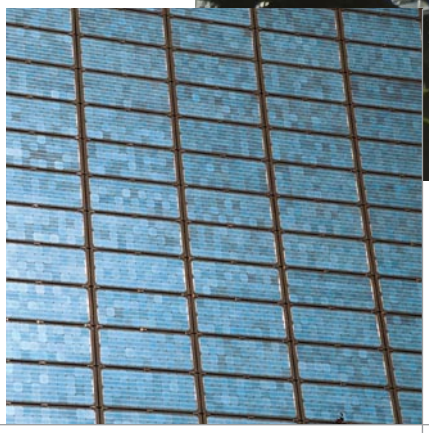

Deutscher Fassadenpreis 2002 für VHF – Sonderpreis
German Facade Award 2002 for ventilated rain screen facade – Special award

Montagefirma Facade-mounting company	**Fassadentechnik Schmidt GmbH Eppelheim**
Bekleidung Cladding	**Faserzement und Photovoltaik** Fibre cement and photovoltaic elements
BWM System BWM system	**ATK 100 Minor + ATK 102 Minor**
Architekt Architect	**Rolf + Hotz Freiburg**

BWM
Dübel + Montagetechnik GmbH

Ernst-Mey-Straße 1
D-70771 Leinfelden-Echterdingen

T +49 711 90313-0 · F +49 711 90313-20
info@bwm.de · www.bwm.de

BWM

Konstruktions-Systeme
für den Fassadenbau
Design systems for
facade construction

Juridicum Burgplatz
Petersbogen Leipzig

Montagefirma Facade-mounting company	**Kulkwitzer Stahl- + Metallbau GmbH, Kulkwitz**
Bekleidung Cladding	**Kupfer TECU-Patina** Copper TECU-Patina
BWM System BWM system	**ATK 103**
Architekt Architect	**HPP Leipzig**

BWM
Dübel + Montagetechnik GmbH

Ernst-Mey-Straße 1
D-70771 Leinfelden-Echterdingen

T +49 711 90313-0 · F +49 711 90313-20
info@bwm.de · www.bwm.de

01.2007 DE

BWM

Phaeno-Science Center Wolfsburg

Konstruktions-Systeme für den Fassadenbau
Design systems for facade construction

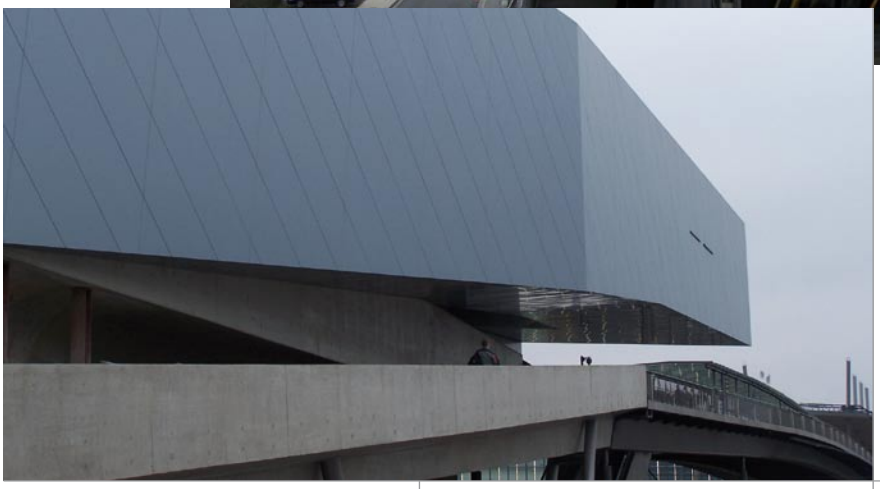

Montagefirma Facade-mounting company	**HMF Hübener & Möws Fassadentechnik GmbH, Jerchel**
Bekleidung Cladding	**Alucobond** Alucobond
BWM System BWM system	**ATK 101**
Architekt Architect	**Zaha Hadid Ltd. London**

BWM
Dübel + Montagetechnik GmbH

Ernst-Mey-Straße 1
D-70771 Leinfelden-Echterdingen

T +49 711 90313-0 · F +49 711 90313-20
info@bwm.de · www.bwm.de

BWM

HASPA Dienstleistungszentrum Hamburg

Konstruktions-Systeme für den Fassadenbau
Design systems for facade construction

Montagefirma Facade-mounting company	**HMF Hübener & Möws Fassadentechnik GmbH, Jerchel**
Bekleidung Cladding	**Aluminiumformteile - Sägezahn und Glattblech** Aluminium profiled and plane panels
BWM System BWM system	**ATK 100 Minor + ATK 107 Clip und ATK 103 P 20 + ATK 100 Minor**

BWM
Dübel + Montagetechnik GmbH

Ernst-Mey-Straße 1
D-70771 Leinfelden-Echterdingen

T +49 711 90313-0 · F +49 711 90313-20
info@bwm.de · www.bwm.de

BWM

Grundschule Rolandstraße Düsseldorf

Konstruktions-Systeme für den Fassadenbau
Design systems for facade construction

Deutscher Fassadenpreis 2007 für VHF
German Facade Award 2007 for ventilated rain screen facades

Montagefirma Facade-mounting company	**Rupert App GmbH & Co Stahl- und Metallbau, Leutkirch**
Bekleidung Cladding	**Glasfaserbeton** Fibre concrete elements
BWM System BWM system	**ATK 103**
Architekt Architect	**Legner + van Ooyen Straelen**

BWM
Dübel + Montagetechnik GmbH

Ernst-Mey-Straße 1
D-70771 Leinfelden-Echterdingen

T +49 711 90313-0 · F +49 711 90313-20
info@bwm.de · www.bwm.de

BWM

Bouwhuis Zoetermeer

Konstruktions-Systeme
für den Fassadenbau
Design systems for
facade construction

Montagefirma Facade-mounting company	**Schipper Gevel Techniek** **Eemnes, NL**
Bekleidung Cladding	**Keramische Steinzeugplatten** **KeraTwin** Ceramic stonewear KeraTwin
BWM System BWM system	**ATK 100 KL**
Architekt Architect	**Klunder Architekten** **Rotterdam**

BWM
Dübel + Montagetechnik GmbH

Ernst-Mey-Straße 1
D-70771 Leinfelden-Echterdingen

T +49 711 90313-0 · F +49 711 90313-20
info@bwm.de · www.bwm.de

BWM

Turnhalle Eichendorffschule Lörrach

Konstruktions-Systeme für den Fassadenbau
Design systems for facade construction

	Deutscher Fassadenpreis 2007 für VHF – Anerkennung German Facade Award 2007 for ventilated rain screen facades – approval
Montagefirma Facade-mounting company	**Jauslin Fassadenbau AG CH-Muttenz**
Bekleidung Cladding	**Faserzement** Fibre-cement
BWM System BWM system	**ATK 100 Minor**
Architekt Architect	**Askari Architekten Lörrach**

BWM
Dübel + Montagetechnik GmbH

Ernst-Mey-Straße 1
D-70771 Leinfelden-Echterdingen

T +49 711 90313-0 · F +49 711 90313-20
info@bwm.de · www.bwm.de

01.2007 DE

BWM

Hauptverwaltung (Headquarters) Eternit AG, Heidelberg

Konstruktions-Systeme für den Fassadenbau
Design systems for facade construction

Montagefirma Facade-mounting company	**Henke AG** **Hagen**
Bekleidung Cladding	**Eternit Isocolor Natura** Eternit Isocolor Natura
BWM System BWM system	**ATK 103 + ATK 100 ZeLa**
Architekt Architect	**Astrid Bornheim, Architektin, Berlin** **Ralf Kunze, DKO Architekten, Berlin**

BWM
Dübel + Montagetechnik GmbH

Ernst-Mey-Straße 1
D-70771 Leinfelden-Echterdingen

T +49 711 90313-0 · F +49 711 90313-20
info@bwm.de · www.bwm.de